

**Principals resultats**

» Durant el mes de gener, el total de vehicles matriculats a les Illes Balears ha estat de 1.679 i el de turismes, 1.306.

» La variació interanual del nombre de vehicles matriculats a les Illes Balears registra una pujada del 4,42%, mentre que a Espanya aquest mateix valor disminueix un -10,12%.

» Quant a les variacions respecte del mes anterior, les xifres totals mostren, per al conjunt de les Illes Balears, un descens del -7,75%, mentre que al conjunt de l'Estat és de -0,59%.

» A les Illes Balears, s'aprecien diferències entre municipis, destaca el nombre de turismes matriculats a: Palma, 357, Montuïri, 146, Manacor, 72, Calvià, 56 i Marratxí, 43, tots ells a Mallorca. A l'illa d'Eivissa destaca el nombre de matriculacions de turismes a Eivissa capital, 60, Santa Eulàlia del Riu, 50 i St. Josep de sa Talaia, 47. A Menorca destaca Maó amb 32 turismes matriculats i Ciutadella amb 12. A Formentera 12.

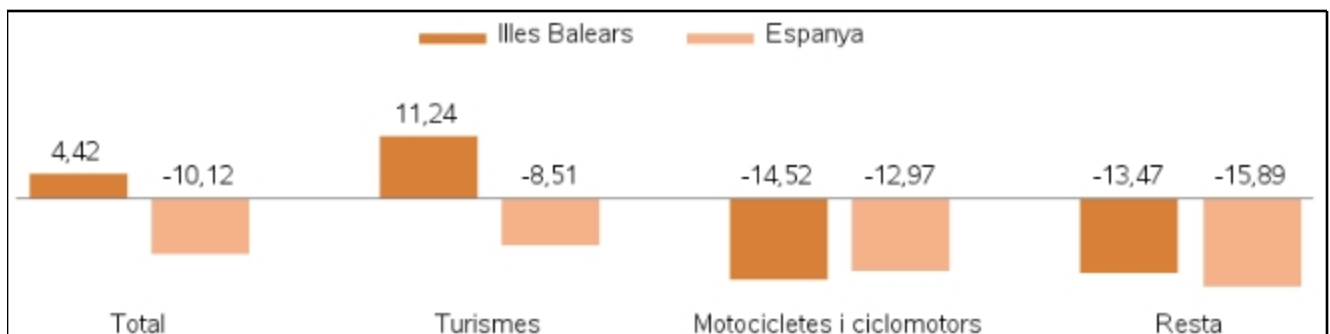
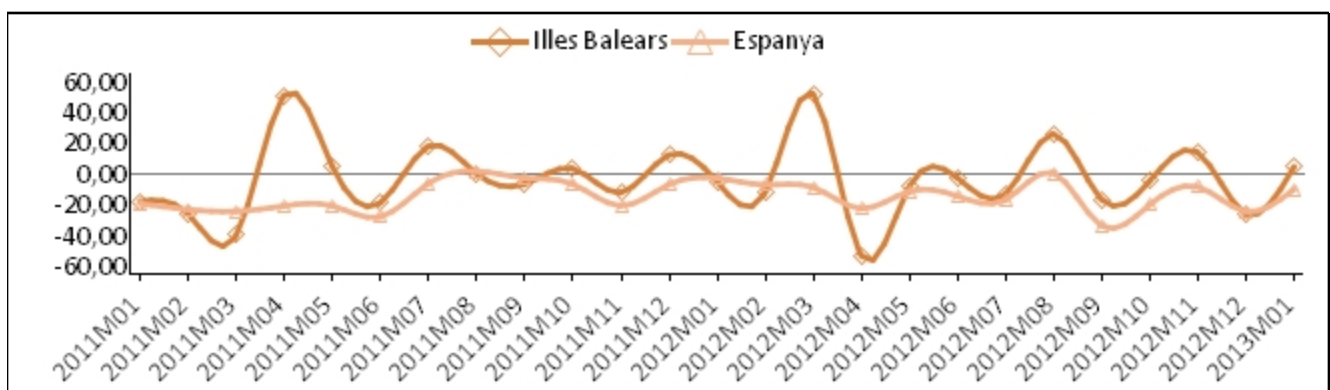
**Variació interanual del nombre total de vehicles: Illes Balears i Espanya (%)**

**Evolució de la taxa de variació interanual del nombre de vehicles matriculats: Illes Balears i Espanya**

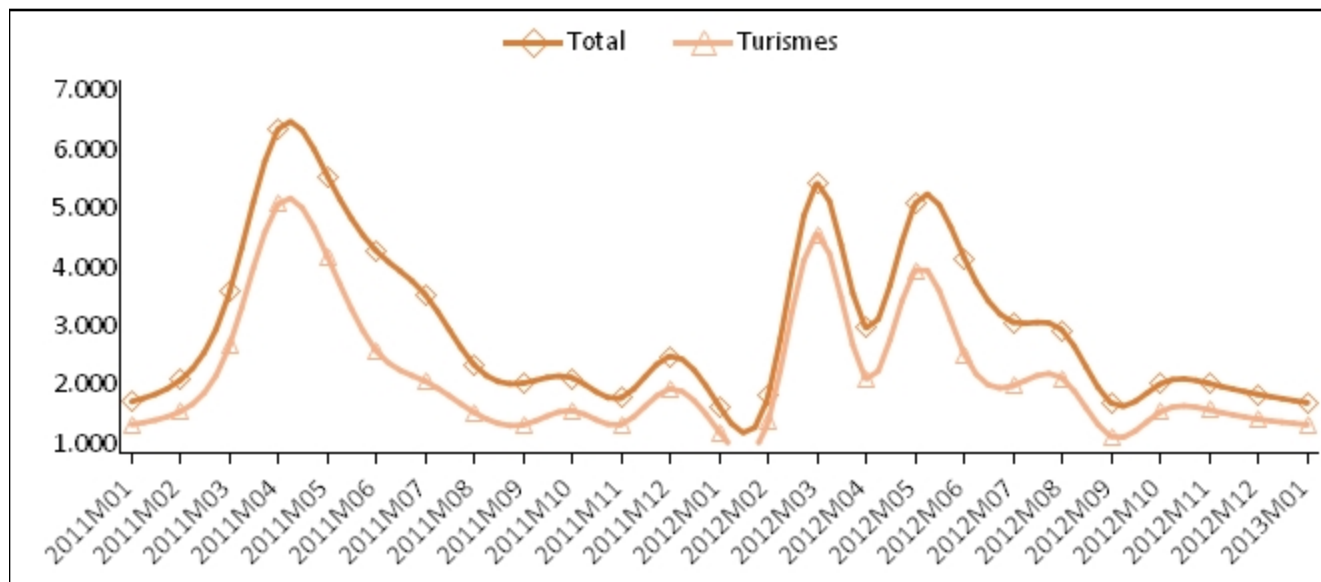
### Evolució mensual del nombre de vehicles i turismes matriculats a les Illes Balears



### Nombre de matriculacions per tipus de vehicle: Illes Balears i Espanya

	Gener 2013	
	Illes Balears	Espanya
<b>Total</b>	1.679	67.496
<b>Turismes</b>	1.306	50.729
<b>Motocicletes i ciclomotors</b>	206	7.068
<b>Resta</b>	167	9.699

## Nombre de turismes matriculats per municipis

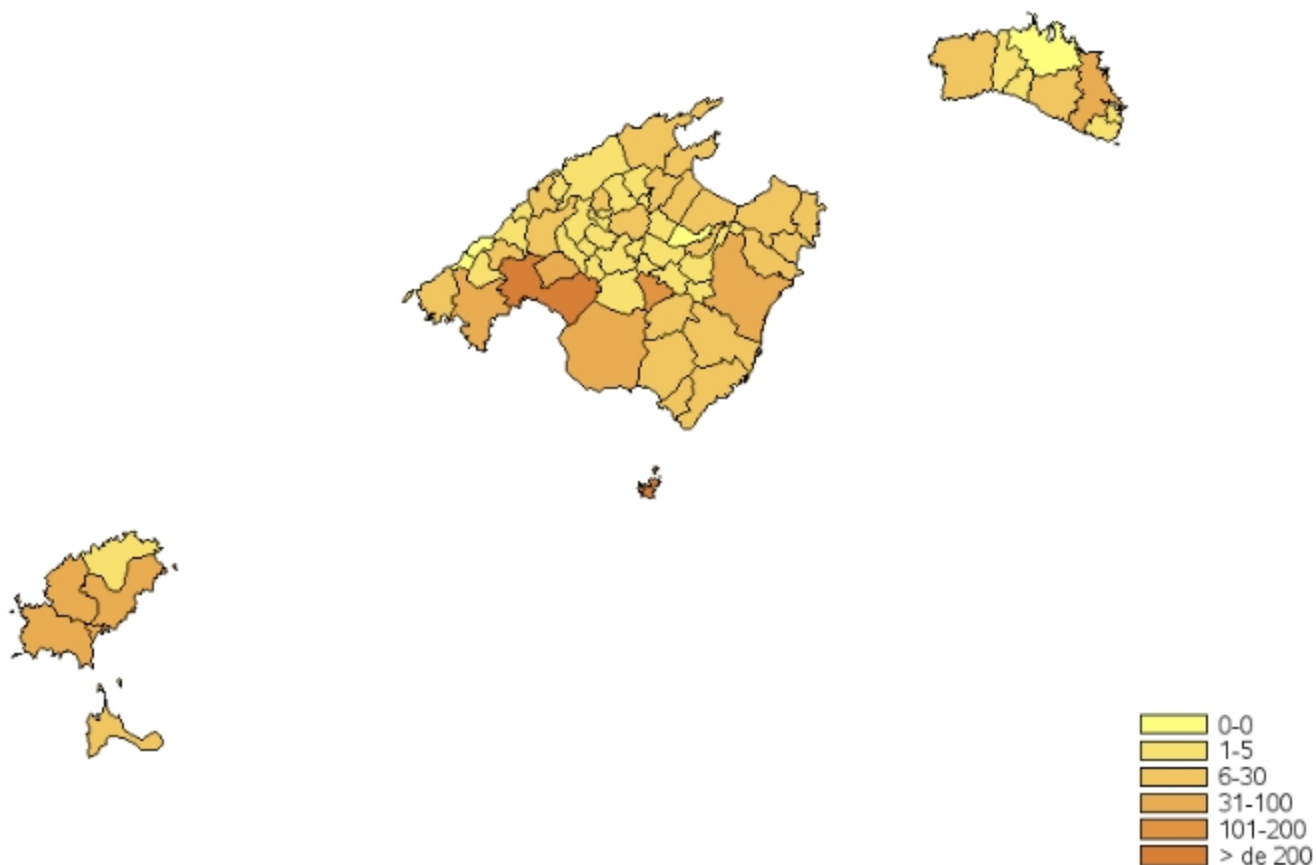

### Més informació disponible al web de l'ibestat

» Estadístiques>Economia>Sector Serveis>Transport> [Matriculació de vehicles](#)

### Informació relacionada

» Estadístiques>Economia>Sector Serveis>Transport> [Parc de vehicles](#)

### Informació metodològica

» Aquesta operació estadística proporciona informació sobre el nombre de vehicles que s'han matriculat en un mes determinat a les Illes Balears. La periodicitat d'aquesta estadística és mensual i les dades provisionals provenen de la Direcció General de Trànsit (DGT) per a tot el territori espanyol. L'exploració específica que du a terme l'ibestat proporciona dades sobre els vehicles matriculats a partir d'una agregació pròpia del tipus de vehicle.

### Contacte

[peticions@ibestat.caib.es](mailto:peticions@ibestat.caib.es)