

Principals resultats

» L'evolució de l'indicador de pressió humana (IPH) mostra, durant tota la sèrie cronològica compresa entre el 1997 i el 2015, un perfil estacional que any rere any registra els valors màxims de càrrega demogràfica durant el mes d'agost i els valors mínims entre els mesos de desembre i de gener. També són remarcables els repunts primaverals corresponents a les vacances de Pasqua.

» El valor màxim de tota la sèrie estudiada es registra el 10 de d'agost de 2015 amb 2.010.520 persones a tot l'arxipèlag. El valor mínim, en canvi, es registra el 18 de de desembre de 1997, amb 743.835 persones presents a les Illes Balears. Totes les illes, exceptuant Menorca, també registren el seu valor màxim durant el 2015 .

» El valor anual màxim de la càrrega demogràfica per al conjunt de les Illes Balears ha passat d'1.543.160 persones el 2000 a 2.010.520 el 2015, la qual cosa representa un increment del 30,3%. Pel que fa als valors anuals mínims, l'augment ha estat del 36,6%, i ha passat de 800.597 persones el 2000 a 1.093.246 persones el 2015.

» La ràtio entre el valor màxim i el mínim anual de l'any 2000 és d'1,93% i la de l'any 2015 és d'1,84 -és a dir, a cada individu comptabilitzat el dia de menor càrrega demogràfica li corresponen 1,84 individus el dia de més carrega. A Mallorca aquesta ràtio ha passat d'1,72 l'any 2000 a 1,66 l'any 2015. A Menorca, ha passat de 2,61 a 2,37. Finalment, a Eivissa i Formentera la ràtio ha passat de 2,94 l'any 2000 a 2,65 l'any 2015

» El creixement dels mínims a les diferents illes està estretament relacionat amb el creixement que ha experimentat la població resident al llarg d'aquest període.

Gràfic 1. Evolució diària de la càrrega demogràfica de les Illes Balears: 2000-2015



Nota: la línia blava representa la mitjana anual. Les dades 2014-2015 són provisionals.

Gràfic 2. Evolució diària de la càrrega demogràfica de les Illes Balears: 2000, 2005, 2010 i 2015

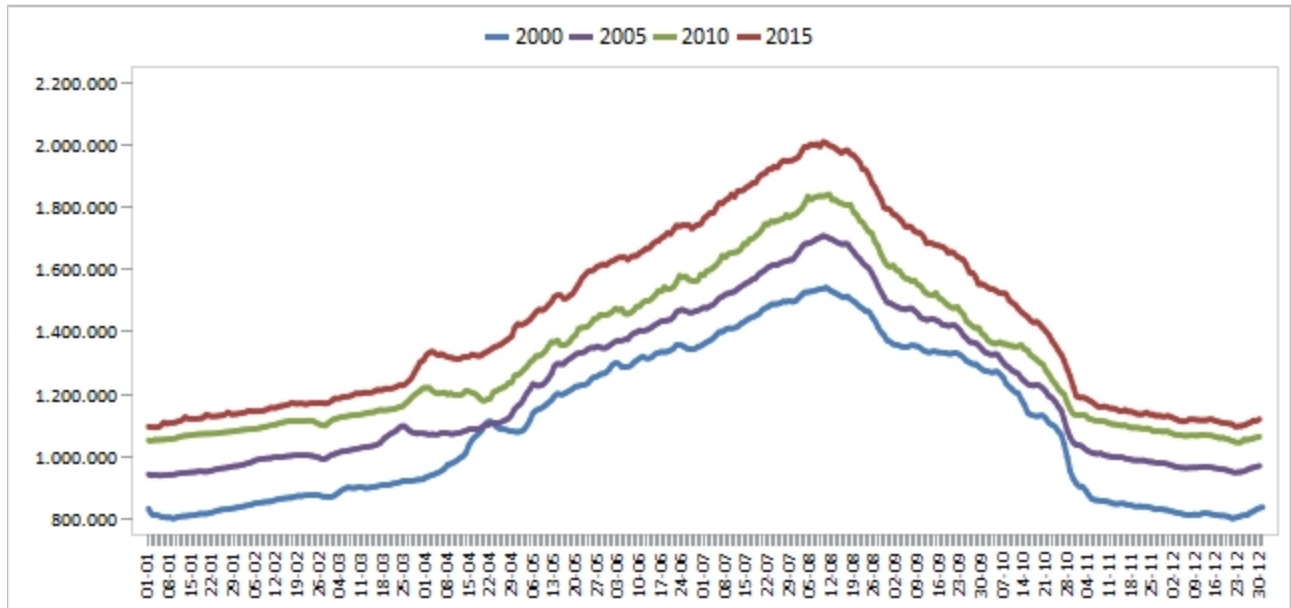

Nota: 2015, dades provisionals.

Gràfic 3. Evolució diària de la càrrega demogràfica de Mallorca: 2000, 2005, 2010 i 2015

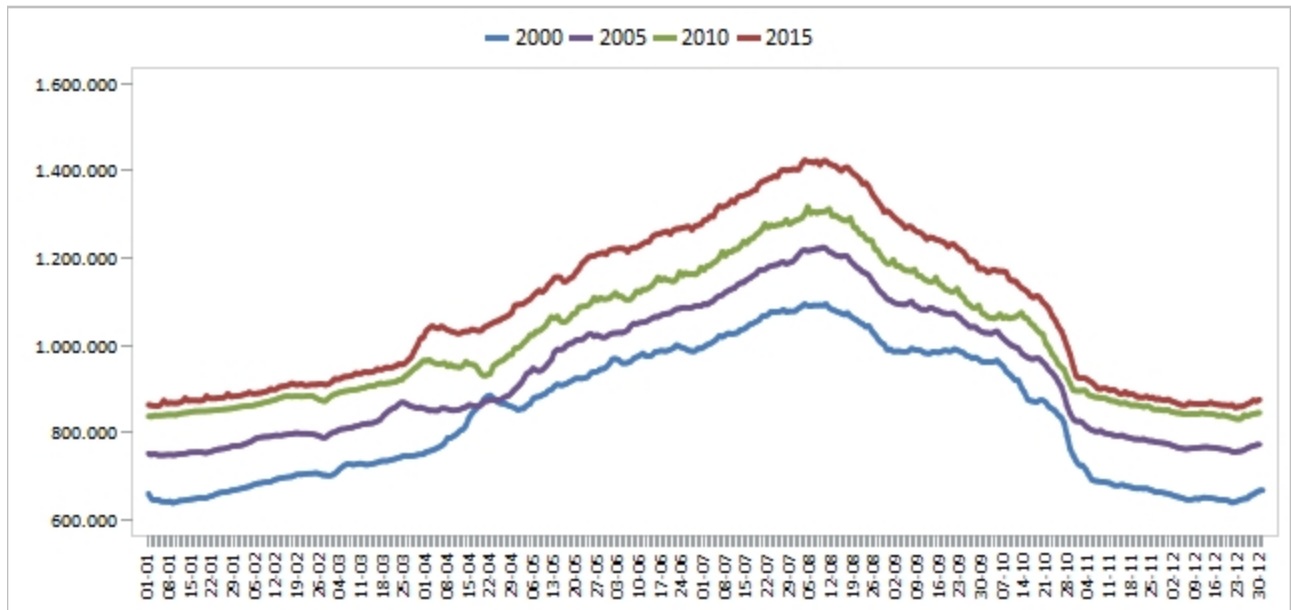

Nota: 2015, dades provisionals.

Gràfic 4. Evolució diària de la càrrega demogràfica de Menorca: 2000, 2005, 2010 i 2015

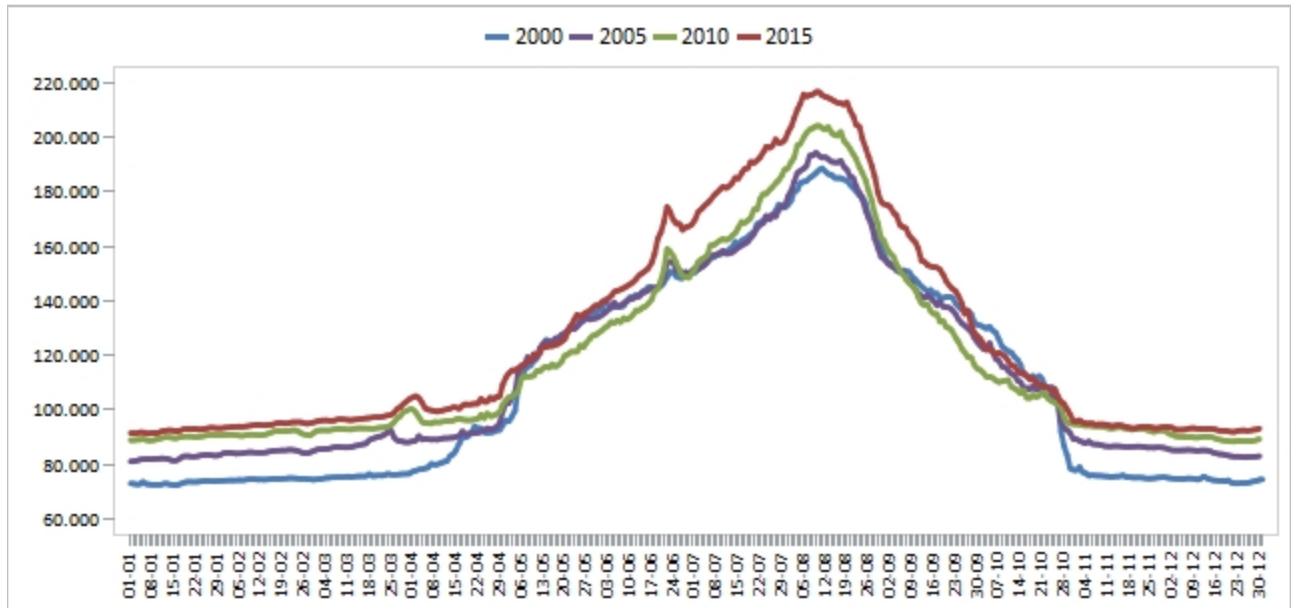

Nota: 2015, dades provisionals.

Gràfic 5. Evolució diària de la càrrega demogràfica d'Eivissa i Formentera: 2000, 2005, 2010 i 2015

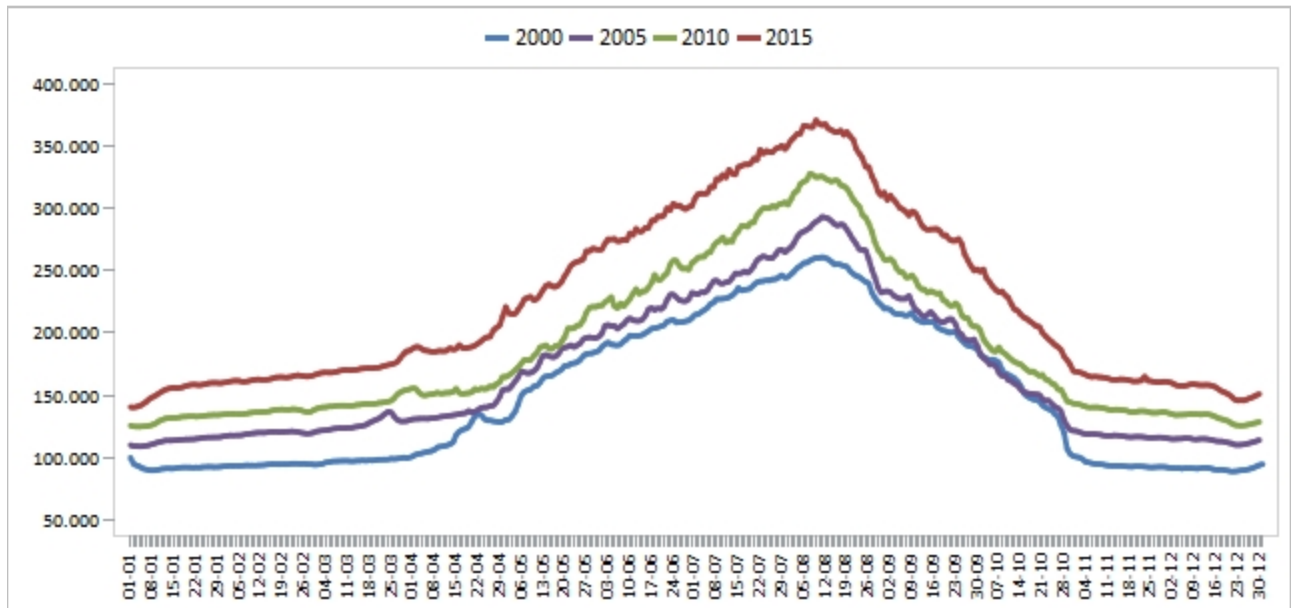

Nota: 2015, dades provisionals.

Gràfic 6. Valors anuals màxims i mínims de l'IPH de les Illes Balears: 2000-2015

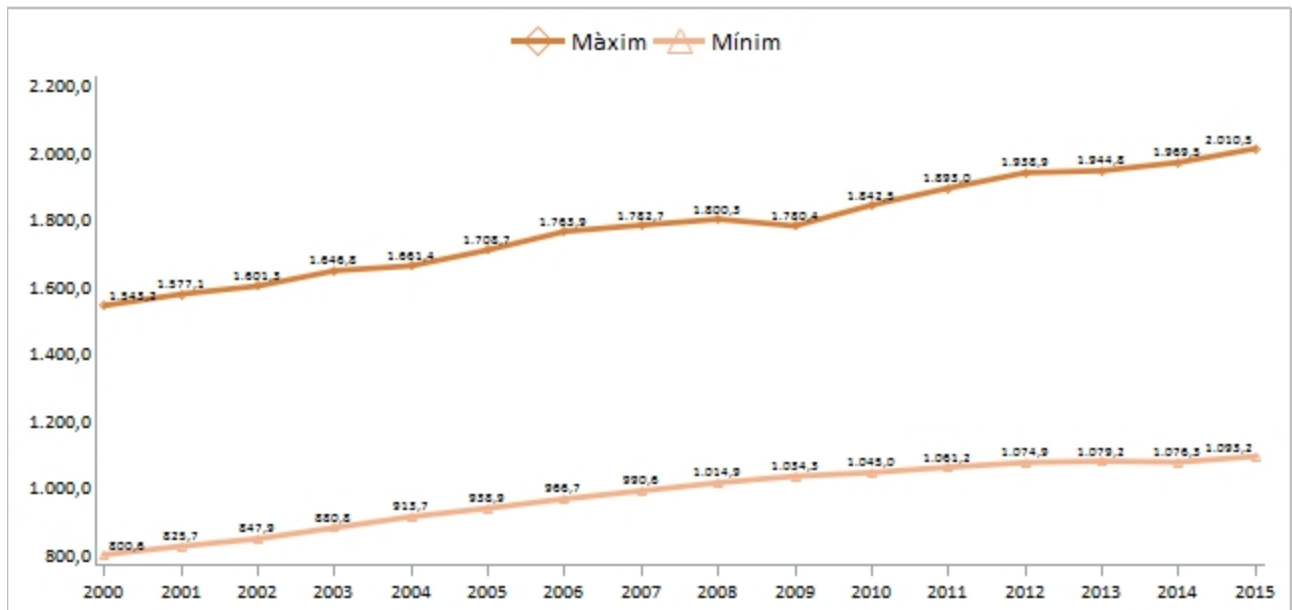

Nota: 2014-2015, dades provisionals.

A Mallorca el valor anual màxim ha augmentat un 30,1% (de 1.095.098 persones el 2000 a 1.425.063 el 2015); el valor anual mínim ha augmentat un 34,3% (de 638.359 el 2000 a 857.036 el 2015).

Gràfic 7. Valors anuals màxims i mínims de l'IPH de Mallorca: 2000-2015

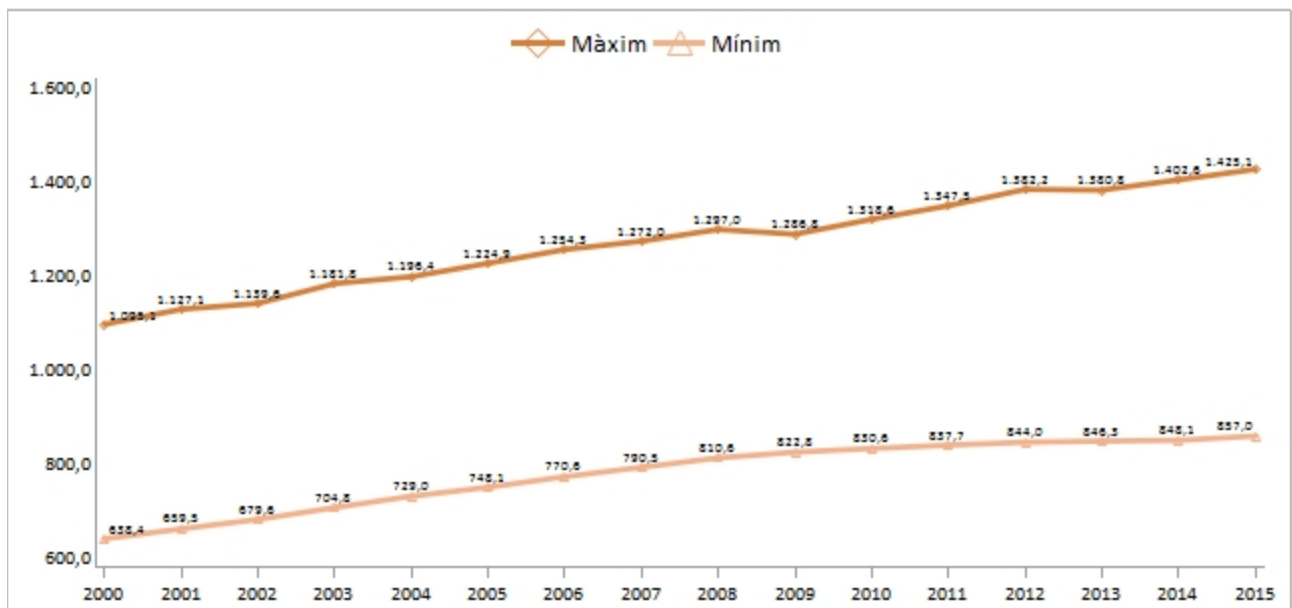

Nota: 2014-2015, dades provisionals.

A Menorca el valor anual màxim ha augmentat un 14,9% (de 188.665 persones el 2000 a 216.687 el 2015) i el valor anual mínim ha augmentat un 26,3% (de 72.283 el 2000 a 91.263 el 2015).

Gràfic 8. Valors anuals màxims i mínims de l'IPH de Menorca: 2000-2015

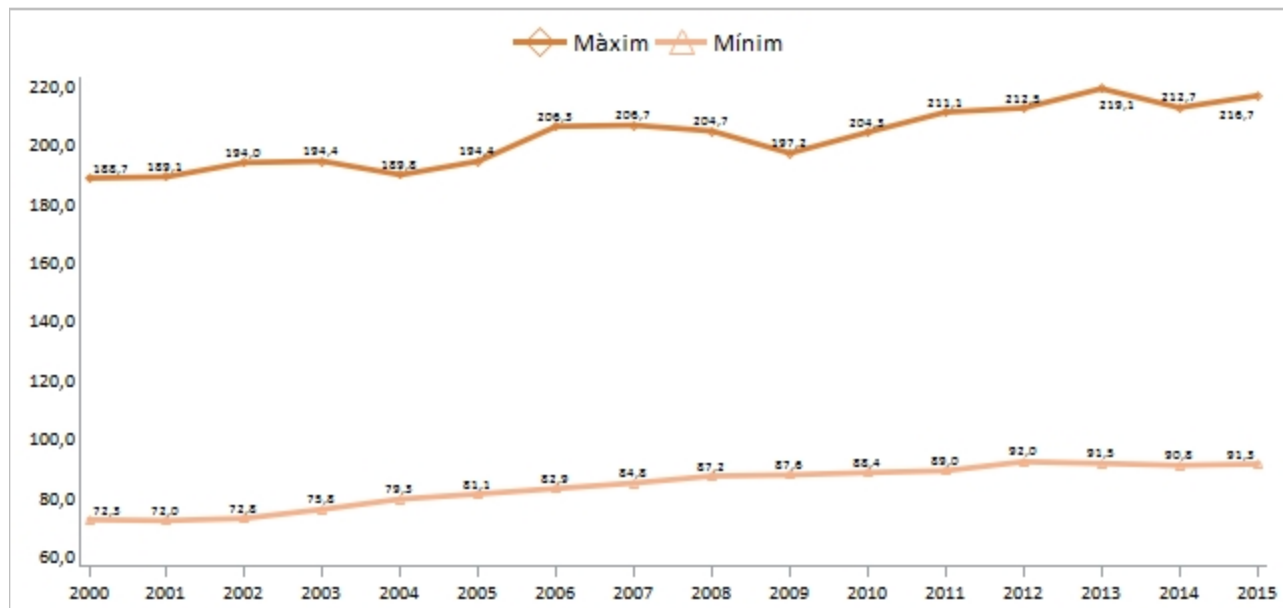

Nota: 2014-2015, dades provisionals.

A Eivissa i Formentera el valor anual màxim ha augmentat un 42,2% (de 260.893 persones el 2000 a 370.951 el 2015); per contra, el valor anual mínim de les Pitiüses ha augmentat un 57,9% (de 88.744 el 2000 a 140.157 el 2015).

Gràfic 9. Valors anuals màxims i mínims de l'IPH d'Eivissa i Formentera: 2000-2015

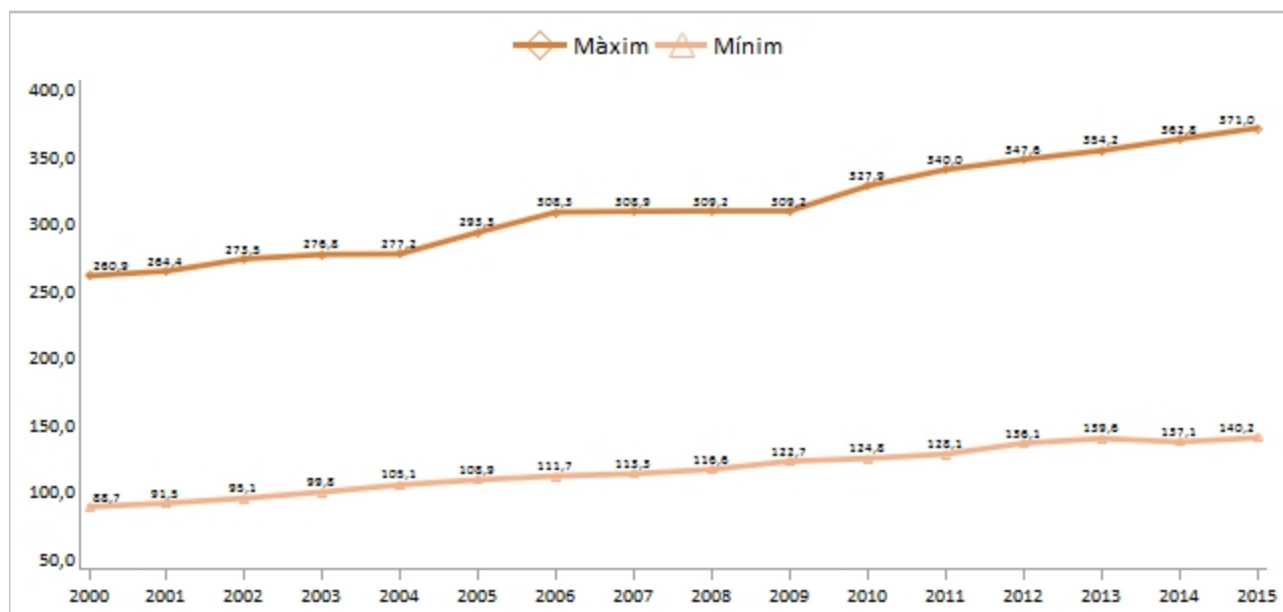

Nota: 2014-2015, dades provisionals.

Gràfic 10. Comparació de les mitjanes mensuals de l'IPH amb l'estimació de població resident: 2014-2015

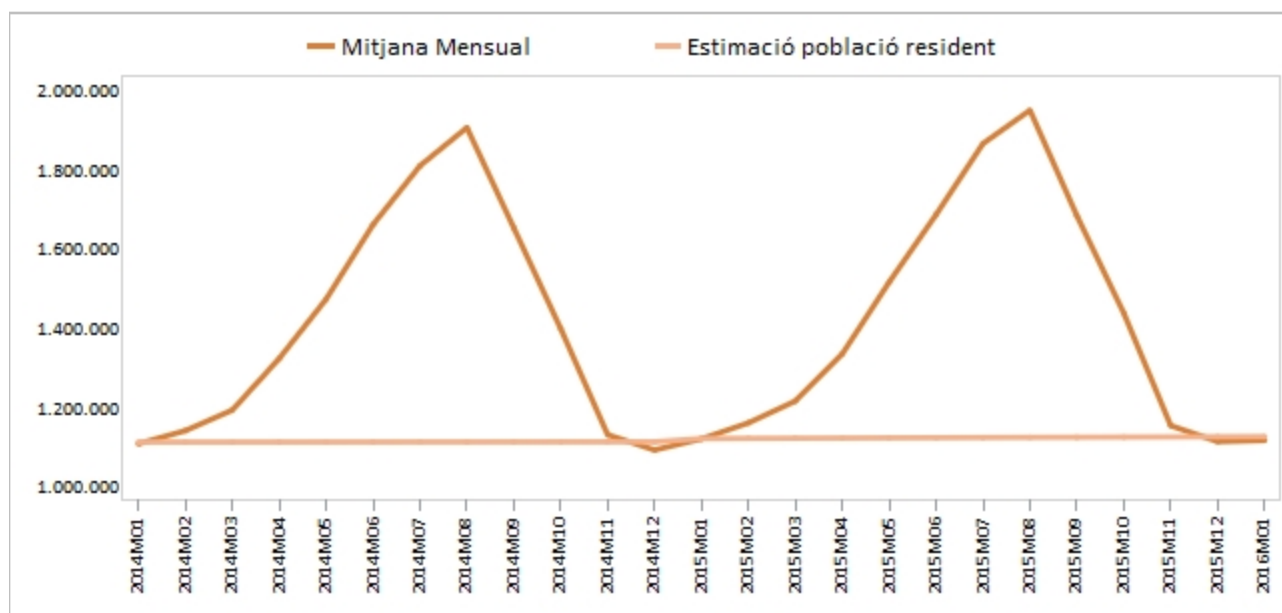

Nota: 2014-2015, dades provisionals.

Taula 1. Valors anuals màxims i mínims de l'IPH de les Illes Balears

| Any | Valor màxim | Data del valor màxim | Valor mínim | Data del valor mínim |
|------|-------------|----------------------|-------------|----------------------|
| 2015 | 2.010.520 | 10-08-2015 (1) | 1.093.246 | 04-01-2015 (7) |
| 2014 | 1.969.539 | 07-08-2014 (4) | 1.076.269 | 24-12-2014 (3) |
| 2013 | 1.944.789 | 09-08-2013 (5) | 1.079.171 | 23-12-2013 (1) |
| 2012 | 1.938.850 | 08-08-2012 (3) | 1.074.893 | 23-12-2012 (7) |
| 2011 | 1.893.020 | 10-08-2011 (3) | 1.061.160 | 01-01-2011 (6) |
| 2010 | 1.842.499 | 12-08-2010 (4) | 1.044.950 | 24-12-2010 (5) |
| 2009 | 1.780.448 | 06-08-2009 (4) | 1.034.288 | 24-12-2009 (4) |
| 2008 | 1.800.263 | 11-08-2008 (1) | 1.014.877 | 02-01-2008 (3) |
| 2007 | 1.782.724 | 09-08-2007 (4) | 990.601 | 01-01-2007 (1) |
| 2006 | 1.763.875 | 09-08-2006 (3) | 966.711 | 24-12-2006 (7) |
| 2005 | 1.708.663 | 10-08-2005 (3) | 938.935 | 05-01-2005 (3) |
| 2004 | 1.661.408 | 11-08-2004 (3) | 913.655 | 06-01-2004 (2) |
| 2003 | 1.646.803 | 11-08-2003 (1) | 880.757 | 06-01-2003 (1) |
| 2002 | 1.601.322 | 08-08-2002 (4) | 847.926 | 06-01-2002 (7) |
| 2001 | 1.577.094 | 09-08-2001 (4) | 825.691 | 07-01-2001 (7) |
| 2000 | 1.543.160 | 10-08-2000 (4) | 800.597 | 09-01-2000 (7) |
| 1999 | 1.489.255 | 11-08-1999 (3) | 772.966 | 23-12-1999 (4) |

Nota: 2014-2015, dades provisionals.

Taula 1. Valors anuals màxims i mínims de l'IPH de les Illes Balears

| Any | Valor màxim | Data del valor màxim | Valor mínim | Data del valor mínim |
|------|-------------|----------------------|-------------|----------------------|
| 1998 | 1.449.332 | 10-08-1998 (1) | 757.091 | 05-01-1998 (1) |
| 1997 | 1.423.380 | 07-08-1997 (4) | 743.835 | 18-12-1997 (4) |

Nota: 2014-2015, dades provisionals.

Taula 2. Valors anuals màxims i mínims de l'IPH de Mallorca

| Any | Valor màxim | Data del valor màxim | Valor mínim | Data del valor mínim |
|------|-------------|----------------------|-------------|----------------------|
| 2015 | 1.425.063 | 04-08-2015 (2) | 857.036 | 23-12-2015 (3) |
| 2014 | 1.402.606 | 06-08-2014 (3) | 848.069 | 24-12-2014 (3) |
| 2013 | 1.380.766 | 07-08-2013 (3) | 846.328 | 23-12-2013 (1) |
| 2012 | 1.382.244 | 08-08-2012 (3) | 843.950 | 23-12-2012 (7) |
| 2011 | 1.347.522 | 04-08-2011 (4) | 837.731 | 23-12-2011 (5) |
| 2010 | 1.318.591 | 05-08-2010 (4) | 830.592 | 24-12-2010 (5) |
| 2009 | 1.286.833 | 06-08-2009 (4) | 822.755 | 24-12-2009 (4) |
| 2008 | 1.296.975 | 07-08-2008 (4) | 810.639 | 01-01-2008 (2) |
| 2007 | 1.272.038 | 09-08-2007 (4) | 790.533 | 06-01-2007 (6) |
| 2006 | 1.254.303 | 09-08-2006 (3) | 770.645 | 24-12-2006 (7) |
| 2005 | 1.224.906 | 10-08-2005 (3) | 748.069 | 05-01-2005 (3) |
| 2004 | 1.196.410 | 11-08-2004 (3) | 729.023 | 06-01-2004 (2) |
| 2003 | 1.181.841 | 07-08-2003 (4) | 704.832 | 06-01-2003 (1) |
| 2002 | 1.139.574 | 08-08-2002 (4) | 679.601 | 06-01-2002 (7) |
| 2001 | 1.127.078 | 09-08-2001 (4) | 659.503 | 07-01-2001 (7) |
| 2000 | 1.095.098 | 10-08-2000 (4) | 638.359 | 09-01-2000 (7) |
| 1999 | 1.057.613 | 05-08-1999 (4) | 615.105 | 23-12-1999 (4) |
| 1998 | 1.037.872 | 06-08-1998 (4) | 605.207 | 05-01-1998 (1) |
| 1997 | 1.023.769 | 07-08-1997 (4) | 592.537 | 18-12-1997 (4) |

Nota: 2014-2015, dades provisionals.

Taula 3. Valors anuals màxims i mínims de l'IPH de Menorca

| Any | Valor màxim | Data del valor màxim | Valor mínim | Data del valor mínim |
|------|-------------|----------------------|-------------|----------------------|
| 2015 | 216.687 | 11-08-2015 (2) | 91.263 | 07-01-2015 (3) |
| 2014 | 212.672 | 15-08-2014 (5) | 90.826 | 23-12-2014 (2) |

Nota: 2014-2015, dades provisionals.

Taula 3. Valors anuals màxims i mínims de l'IPH de Menorca

| Any | Valor màxim | Data del valor màxim | Valor mínim | Data del valor mínim |
|------|-------------|----------------------|-------------|----------------------|
| 2013 | 219.137 | 12-08-2013 (1) | 91.465 | 20-12-2013 (5) |
| 2012 | 212.546 | 13-08-2012 (1) | 92.035 | 20-12-2012 (4) |
| 2011 | 211.145 | 09-08-2011 (2) | 88.976 | 15-01-2011 (6) |
| 2010 | 204.296 | 11-08-2010 (3) | 88.352 | 23-12-2010 (4) |
| 2009 | 197.164 | 10-08-2009 (1) | 87.574 | 23-12-2009 (3) |
| 2008 | 204.689 | 11-08-2008 (1) | 87.175 | 01-01-2008 (2) |
| 2007 | 206.697 | 10-08-2007 (5) | 84.786 | 01-01-2007 (1) |
| 2006 | 206.287 | 09-08-2006 (3) | 82.920 | 01-01-2006 (7) |
| 2005 | 194.427 | 10-08-2005 (3) | 81.058 | 02-01-2005 (7) |
| 2004 | 189.786 | 09-08-2004 (1) | 79.326 | 07-01-2004 (3) |
| 2003 | 194.425 | 11-08-2003 (1) | 75.833 | 17-01-2003 (5) |
| 2002 | 193.970 | 09-08-2002 (5) | 72.756 | 07-01-2002 (1) |
| 2001 | 189.114 | 10-08-2001 (5) | 71.998 | 23-12-2001 (7) |
| 2000 | 188.665 | 11-08-2000 (5) | 72.283 | 16-01-2000 (7) |
| 1999 | 182.149 | 13-08-1999 (5) | 70.104 | 07-01-1999 (4) |
| 1998 | 174.770 | 12-08-1998 (3) | 68.376 | 08-01-1998 (4) |
| 1997 | 169.374 | 13-08-1997 (3) | 67.756 | 23-12-1997 (2) |

Nota: 2014-2015, dades provisionals.

Taula 4. Valors anuals màxims i mínims de l'IPH d'Eivissa i Formentera

| Any | Valor màxim | Data del valor màxim | Valor mínim | Data del valor mínim |
|------|-------------|----------------------|-------------|----------------------|
| 2015 | 370.951 | 10-08-2015 (1) | 140.157 | 02-01-2015 (5) |
| 2014 | 362.798 | 10-08-2014 (7) | 137.107 | 26-12-2014 (5) |
| 2013 | 354.173 | 15-08-2013 (4) | 139.610 | 02-01-2013 (3) |
| 2012 | 347.574 | 15-08-2012 (3) | 136.137 | 02-01-2012 (1) |
| 2011 | 340.001 | 16-08-2011 (2) | 128.054 | 02-01-2011 (7) |
| 2010 | 327.871 | 08-08-2010 (7) | 124.789 | 04-01-2010 (1) |
| 2009 | 309.236 | 11-08-2009 (2) | 122.743 | 03-01-2009 (6) |
| 2008 | 309.219 | 15-08-2008 (5) | 116.580 | 02-01-2008 (3) |
| 2007 | 308.948 | 11-08-2007 (6) | 113.347 | 26-12-2007 (3) |
| 2006 | 308.344 | 12-08-2006 (6) | 111.694 | 26-12-2006 (2) |
| 2005 | 293.349 | 12-08-2005 (5) | 108.870 | 04-01-2005 (2) |
| 2004 | 277.207 | 20-08-2004 (5) | 105.109 | 05-01-2004 (1) |
| 2003 | 276.802 | 15-08-2003 (5) | 99.755 | 06-01-2003 (1) |
| 2002 | 273.487 | 16-08-2002 (5) | 95.128 | 04-01-2002 (5) |

Nota: 2014-2015, dades provisionals.

Taula 4. Valors anuals màxims i mínims de l'IPH d'Eivissa i Formentera

| Any | Valor màxim | Data del valor màxim | Valor mínim | Data del valor mínim |
|-------------|-------------|----------------------|-------------|----------------------|
| 2001 | 264.415 | 11-08-2001 (6) | 91.467 | 06-01-2001 (6) |
| 2000 | 260.893 | 11-08-2000 (5) | 88.744 | 21-12-2000 (4) |
| 1999 | 251.895 | 11-08-1999 (3) | 86.192 | 07-01-1999 (4) |
| 1998 | 243.161 | 12-08-1998 (3) | 82.933 | 06-01-1998 (2) |
| 1997 | 236.529 | 13-08-1997 (3) | 81.675 | 06-01-1997 (1) |

Nota: 2014-2015, dades provisionals.

Taula 5. Mitjanes mensuals de l'indicador de pressió humana (dades provisionals)

| Any | Mes | Illes Balears | Mallorca | Menorca | Eivissa-Formentera |
|-------------|----------|---------------|-----------|---------|--------------------|
| 2015 | Desembre | 1.112.939 | 866.031 | 92.737 | 154.170 |
| | Novembre | 1.153.208 | 895.409 | 94.265 | 163.534 |
| | Octubre | 1.436.815 | 1.109.021 | 113.492 | 214.302 |
| | Setembre | 1.682.653 | 1.243.121 | 154.373 | 285.159 |
| | Agost | 1.948.493 | 1.389.451 | 206.370 | 352.672 |
| | Juliol | 1.864.607 | 1.348.293 | 185.687 | 330.627 |
| | Juny | 1.685.395 | 1.245.499 | 154.201 | 285.695 |
| | Maig | 1.515.150 | 1.152.411 | 123.999 | 238.740 |
| | Abril | 1.333.941 | 1.041.832 | 102.059 | 190.050 |
| | Març | 1.215.143 | 945.864 | 97.349 | 171.930 |
| | Febrer | 1.160.056 | 902.276 | 94.562 | 163.218 |
| | Gener | 1.119.797 | 874.016 | 92.393 | 153.388 |
| 2014 | Desembre | 1.091.653 | 855.645 | 91.582 | 144.426 |
| | Novembre | 1.130.278 | 882.771 | 93.989 | 153.518 |
| | Octubre | 1.397.631 | 1.086.361 | 109.664 | 201.606 |
| | Setembre | 1.651.712 | 1.225.982 | 148.628 | 277.102 |
| | Agost | 1.904.827 | 1.360.755 | 200.383 | 343.689 |
| | Juliol | 1.808.390 | 1.312.234 | 176.781 | 319.375 |
| | Juny | 1.660.098 | 1.231.484 | 148.930 | 279.684 |
| | Maig | 1.472.136 | 1.121.966 | 121.124 | 229.046 |
| | Abril | 1.322.385 | 1.037.131 | 102.326 | 182.928 |
| | Març | 1.192.282 | 933.279 | 96.638 | 162.365 |
| | Febrer | 1.140.449 | 890.323 | 94.928 | 155.198 |
| | Gener | 1.107.533 | 865.537 | 93.011 | 148.985 |

Més informació disponible al web de l'Ibestat

» [Estadístiques>Població>Estudis demogràfics>Indicador de pressió humana](#)

Informació relacionada

- » [Estadístiques>Població>Padró \(xifres oficials de població\)](#)
- » [Estadístiques>Població>Moviments migratoris](#)
- » [Estadístiques>Població>Resum dels components demogràfics](#)

Informació metodològica

L'indicador de pressió humana (IPH) pretén complementar la informació que es desprèn de les xifres oficials de població. En aquest sentit, diferenciant-se dels resultats derivats tant dels censos demogràfics com del padró municipal o les estimacions de població actual (EPOBA), publicades per l'Institut Nacional d'Estadística -operacions que se centren tan sols en la població resident-, l'IPH estima la càrrega demogràfica real que suporta un territori en un període determinat. A més, ateses les fonts estadístiques en les quals es basa el càlcul de l'IPH, la desagregació temporal d'aquest indicador és diària.

En termes generals, l'IPH desenvolupat per l'Institut d'Estadística de les Illes Balears (Ibestat) s'ha construït mitjançant la suma de les estimacions diàries de població resident i de població estacional. Les dades d'aquestes estimacions diàries provenen, d'una banda, de les estimacions de la població actual (EPOBA) i, de l'altra, dels fluxos de passatgers que entren i surten dels diferents ports i aeroports de les Illes Balears.

A la vegada, els resultats de l'IPH publicats per l'Ibestat es diferencien en funció de la naturalesa de les dades utilitzades (estimacions, projeccions, etc.) i de les modificacions i les correccions introduïdes per calcular-los, i es distingeix, en aquest sentit, entre IPH avançat, IPH provisional i IPH definitiu.

Per a l'any 2013 s'utilitzen dades *no definitives* tant de la població resident com de l'estacional i es publica l'IPH avançat tan sols en l'àmbit autonòmic i no per a cada una de les illes. Un cop que s'hagin obtingut les dades *definitives* de població estacional, es publicarà l'IPH per illes sota la consideració d'IPH provisional. Finalment, un cop obtingudes les dades definitives de població resident, s'introduiran, si escau, les modificacions pertinents a les sèries per obtenir així l'IPH definitiu.

| Període de difusió | Població resident a 1 de gener de 2014 | Població resident a 1 de gener de 2013 | Població estacional de 2013 | Tipus de dada de l'IPH de 2013 |
|----------------------|--|--|-----------------------------|--------------------------------|
| Any en curs 2013 | Projecció de població a curt termini | EPOBA | Provisional | Avançada |
| 1r trimestre de 2014 | Estimació EPOBA per illes | Estimació EPOBA per illes | Definitiva | Provisional |
| 2n trimestre de 2015 | EPOBA per illes | EPOBA per illes | Definitiva | Definitiva |